MODELO DIGITAL DO TERRENO DA ÁREA CAUCAIA-PECÉM

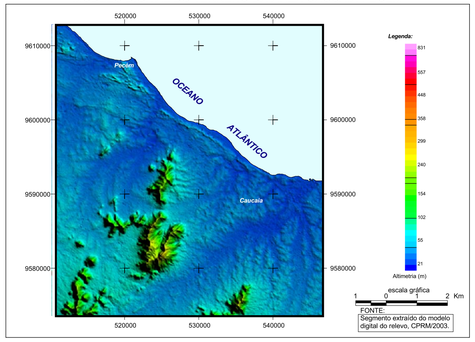

MAPA GRAVIMÉTRICO DA ÁREA CAUCAIA-PECÉM

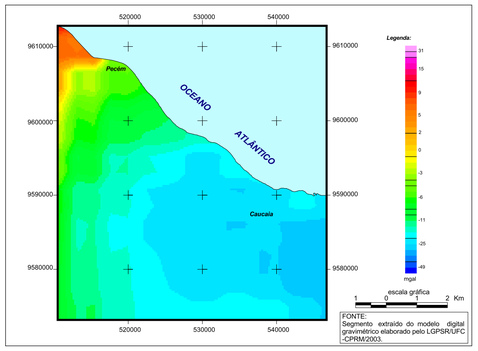

MAPA GEOTECTÔNICO DA PROVÍNCIA DA BORBOREMA

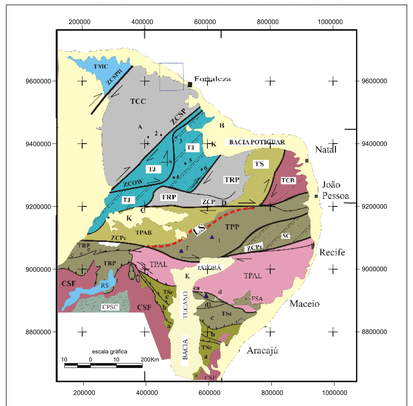

Área inserida no Domínio Tectônico Setentrional (DTS) e nos Terrenos do Ceará Central (TCC) ou Domínio Cearense (DC).

Fonte : Cavalcante, 1999.

Perfil Malha Pecém

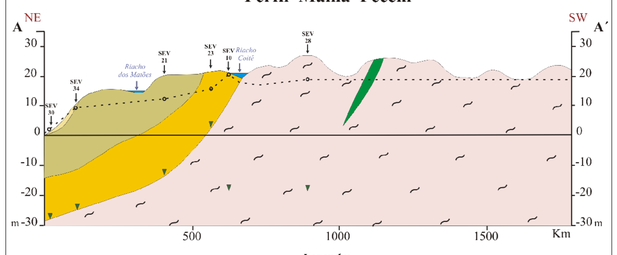

Legenda:

- Unidade sedimentar representada por depósitos Eólicos e Flúvio-Aluvionares
- Unidade sedimentar representada por coberturas coluvionar e aluvionar
- Unidade sedimentar representada pela Formação Barreiras
- Unidade paragnáissica do Complexo Gnáissico-Migmatítico
- Unidade paraquartzítica do Complexo Gnássico-Migmatítico
- SEV 28 Local de amostragem geofísica
- Estimativa da profundidade máxima na base da zona saturada a partir da SEV
- Local em profundidade do Nível estático

OCEANO ATLÂNTICO
N
Porto do Pecém
Pecém
Praia do Pau D´Olho
Barra do Cauípe
Praia da Cumbuco
Praia do Tabuba
Praia do Icaraí
Barra do Ceará
CAUCAIA
CANAL SITIOS NOVOS-PECÉM
SERRA DA COLIHO D'AGUA
SERRA DAS IPUEIRAS
SERROTE CARARU
SERROTE SALGADINHO
SERROTE DAS PEDREIRAS
SERROTE BICO PINTADO
SERRA DA JAQUARA
Lagoa dos Patos
Lagoa Manoel Fernandes
Lagoa dos Bebus
Lagoa do Pajuçara
Lagoa do Poço
Lagoa do Genipaba
Lagoa Pequena
Lagoa Caiuaem
Lagoa dos Porcos
Lagoa do Jacaúna
Açude dos Cunhas
Açude Missia
Açude Caiana
Açude Marcos
Pign-mg
Tb
Qd
Qpd
Qa
Tc
Tλ
mg
Pigr-mg
BR-222
BR-020
CE-085
CE-040
CE-065
CE-060
CE-085
CE-085
CE-085