

Boletim Técnico

Base de Dados Bibliográficos do SIBI/UFBA
v.4, n. 11, jul./2014



EDITORIAL

Jamilli Quaresma*

Saudações a todos (as).

Segue-se dando continuidade ao *Boletim Técnico*, publicação desenvolvida desde 2009 e que pretende divulgar conteúdos técnicos sobre o Pergamum nos seus diversos módulos através de “passo a passo” e “dicas” socializando informações e tendo como objetivo auxiliar os usuários do sistema na obtenção de melhores resultados e maior rendimento no trabalho diário.

Esperamos contar com a colaboração de todos e todas, no encaminhamento de contribuições, sugestões e temas a serem abordados e fazer desse boletim um instrumento útil para todos nós, usuários do Sistema Integrado Pergamum.

Cadastro de Doadores

Doador – Pessoa física ou jurídica que fez a doação de um ou mais itens.

O **Cadastro de Doador** consiste no registro no Pergamum dos dados mais importantes relativos ao Doador (endereço, contato, informações institucionais etc.) com objetivo de controlar as doações recebidas.

Esse cadastro permite um maior controle estatístico das doações e dos doadores.

Cadastro de Doador no Delphi

Módulo Catalogação



Autoridade/Índice

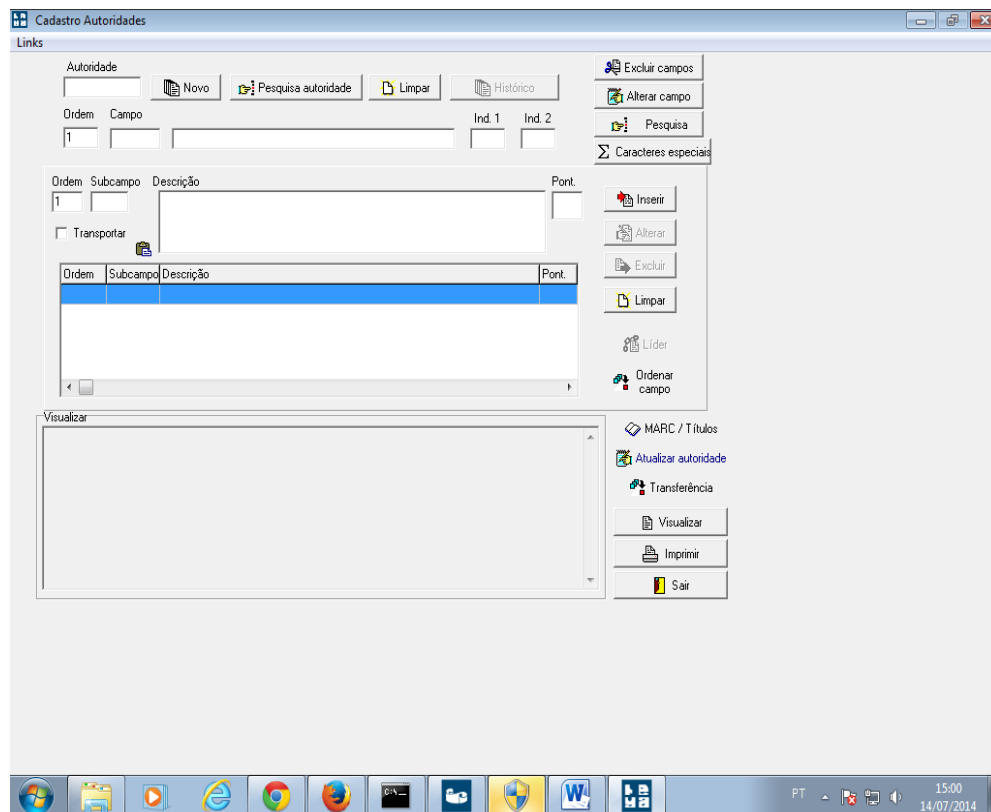

Cadastro de Doador na Web Módulo Catalogação

The screenshot shows the main dashboard of the library cataloging system. On the left is a vertical menu with the following items: 'CIRCULAÇÃO DE MATERIAIS', 'USUÁRIOS / UNIDADE ORGANIZACIONAL (UO)', 'CATALOGAÇÃO' (highlighted), 'Cadastro', 'Autoridade', 'Cadastro exemplar', 'Inventário', 'Periódicos / Encadernação', '(+) Intercâmbio', '(+) Fornecedor', '(+) Etiquetas', '(+) Transferência', 'RELATÓRIOS', and 'PARÂMETROS'. The main content area on the right is titled 'Atendimento ao Usuário' and contains a 'Dados dos atendimentos' section with the following statistics: 'Aguardando sua resposta: 9', 'Aguardando correção: 0', and 'Chamados pendentes: 26'. Below this is a section for 'Mensagens de grupo de discussão'.

Autoridade/Índice

The screenshot displays the 'Autoridade' form within the cataloging module. At the top, there is a search box for 'Autoridade:' and a row of action buttons: 'Novo', 'Limpar', 'Histórico', 'Atualizar autoridade', 'Alterar campo', and 'Excluir campos'. Below these are fields for 'Ordem: 1', 'Campo:', 'Indicador 1:', 'Indicador 2:', 'Ordem: 1', 'Subcampo:', 'Descrição:', and 'Pontuação:'. At the bottom of the form, there is another row of action buttons: 'Gravar', 'Limpar', 'Líder', 'Ordenar campo', 'Imprimir', and 'Transferência'.

Importante: o cadastro de doador é feito dentro de autoridades e tem vínculo apenas com a opção Doadores dentro do **Cadastro de Exemplares**.

1º Passo – Pesquisar se já existe o doador cadastrado no sistema

Módulo Catalogação – Autoridade Índice – Pesquisa Autoridade

pesquisar o primeiro nome do doador.

- Existindo o doador o cadastro será feito dentro do Exemplar.
- Não existindo o doador deverá ser feito o cadastro.

2º Passo – Não existindo o doador

- ✓ Clica em Novo;
- ✓ O Pergamum vai gerar o número (anotar para conferência);
- ✓ Preencher a opção Campo com o código de doadores **190**;

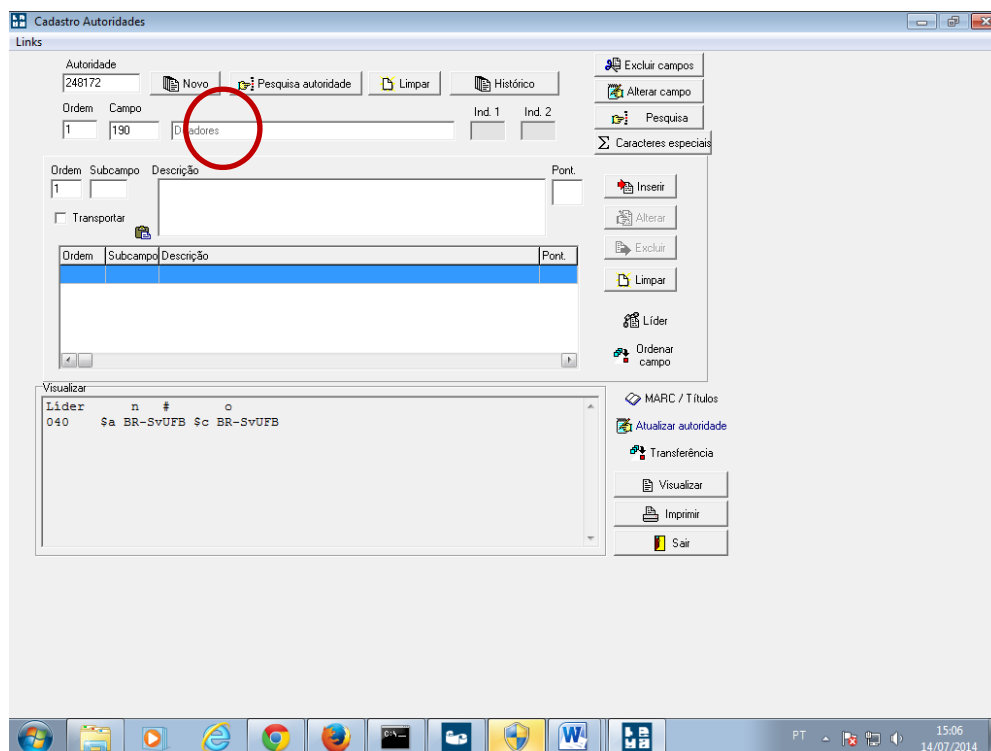

CAMPOS AUTORIDADES PARA DOADOR

Foram habilitados os seguintes campos no sistema para atender o cadastro de doador, são eles:

Campo 190 – Nome do Doador - Entrada Direta

\$a Neste subcampo deve ser informado o nome completo do doador

Campo 290 – Contato do doador

\$a Endereço postal

\$b E-mail
\$c Telefone
\$d Demais informações
\$u Página pessoal
490 – Remissivas ver
\$a – Remissiva ver (outras formas como o doador é conhecido)

Tela de pesquisa de doador no cadastro de exemplar

Pode ser utilizada apenas para consulta e inclusão dos doadores.

Importante: O botão gravar está desabilitado.

Digite o nome do doador

Código	Descrição	Parágrafo
9544	\$a Família Ronaldo	190

Responsável pela publicação:

Jamilli Quaresma

(Bibliotecária Administradora do da Base de Dados Bibliográficos do SIBI/UFBA);

Contato: (71)3283-6069

jamilli.cristina@ufba.br

sibipergamum@ufba.br

Colaboração Técnica

Joceane Santos (Bibliotecária Seção de Empréstimo BURMC)