



Um certo estilo de serviço...

É evidente que em nossos dias tôdas as grandes companhias de transportes aéreos oferecem a mesma coisa, ou quase: horários, tarifas, rapidíssimos jatos, comodidade e conforto a bordo.

Entretanto... Entretanto nenhum passageiro com experiência ignora que viajar pela Air France não é a "mesma coisa" - é diferente.

Mas diferente por quê? O que faz esta diferença? A verdadeira gastronomia francesa?

A ótima qualidade dos vinhos? O conforto das novas poltronas? O cinema a bordo?

A música estereofônica? Ou aquele Welcome Service instalado à disposição dos passageiros

em tôdas as grandes escalas mundiais para facilitar-lhes ao máximo sua estada em países estrangeiros? Sem dúvida - mas não é somente isso. O que conta, realmente, no prazer de

viajar na Air France é uma certa gentileza na acolhida, uma certa qualidade no ambiente (afinal, já é o ambiente de Paris), um certo estilo de serviço, digamos assim. Não há meio termo: ou gostamos ou não gostamos.

Aliás, é como a boa música ou boa cozinha: nem todos são sensíveis à sua qualidade. Porém, o fato é que as pessoas finas sabem apreciar a diferença!

*Eis aqui
a diferença*

Uma técnica ultra-moderna, um certo estilo de serviço:

A certeza de uma excelente viagem

**AIR
FRANCE**
A MAIOR REDE AÉREA DO MUNDO

"OS TRES GRANDES...!"

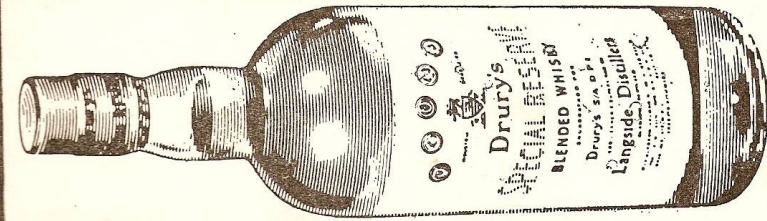

Whisky Drury's

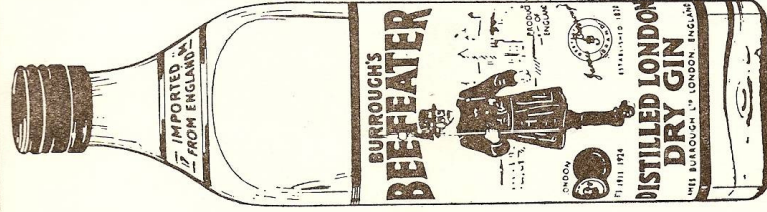

Gin Beefeater

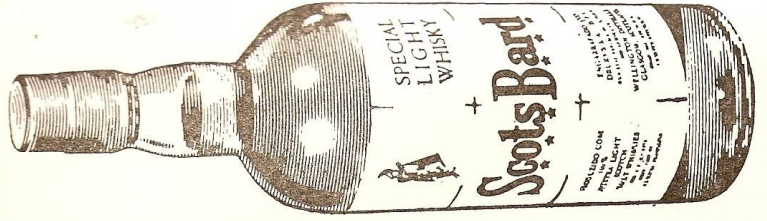

Whisky Scott's Bard

Têm a garantia da qualidade **Drury's**

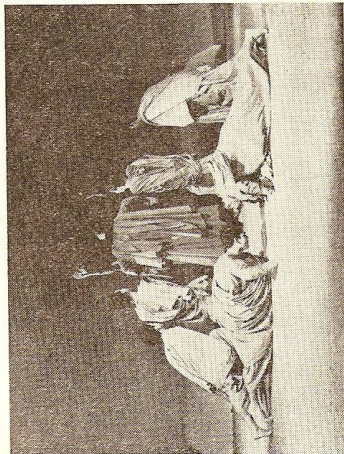

Roberto Calmon
FRACALANZA
 Um presente... sempre presente!

desde **FRALDAS**
atemporal

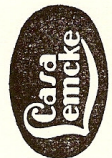
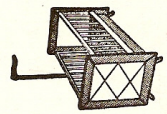

ENCOTRESE TUDO
PARA O SEU BEBÊ

RUA 24 de MAIO. 224

ATE OS MAIS LUXUOSOS CARRINHOS OU MOVEIS INFANTIS

FICHA TÉCNICA

Direção e Coreografia
Lia Bobatto

Assistente de direção coreográfica
Sylvia Gazhecu

Direção do Côro
Waldemar Nobre

Assistente de expressão corporal (côro)
Conceição Castro

Figurinos
Jacyrta Oswald

Danças
Ana Maria Vieira — Conceição Castro —
Marta Andréa Saback — Betânia Queirós e
Lia Bobatto

Música
Merula — Sonata Cromática
G. Gabrieli — Benedixisti
F. Gomes da Rocha — Novena à N. S. do
Pilar
Villa-Lobos — Bachiana n.º 4
Oskar Sala — Improvisation on magnetic
tape

Preparação técnica:
Ballet e dança moderna: Rudolf Pfil - 1967
Capoeira: Ayrton Moura — 1967
Dança Moderna: Arrigard Von Bardeleben
— 1968
Esilet: Monika Krugmann — 1968

Gravação Sonora
Gerald Sá

Texto
Cruz de Souza — Trechos Regina Coeli
Carlos Petrovich — Introdução
Anônima — Stabat Mater
Gregório de Mattos — Soneto
Sta. Tereza D'Ávila — Dillectus meus Mihi

Côro
Alberto Fásco — Armando Costa F. — Al-
net Barros — Augusto Pedreira — Carlos
Ferreira — Eraldo Costa — Gatto Felix —
Hélio Reis — Waldemar Nobre

Fotografias
Sílvio Robatto

TEATRO MUNICIPAL
em revista

Editor

Ribeiro - publicidade e editora ltda.

REDAÇÃO — ADMINISTRAÇÃO — PUBLICIDADE

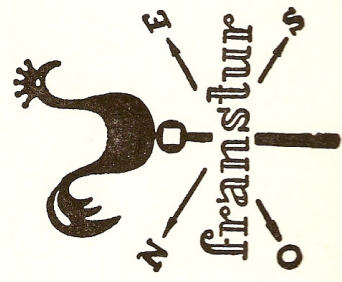
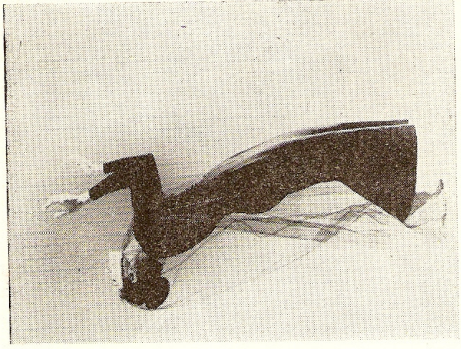

- ★ Passagens aéreas, marítimas e terrestres, nacionais e internacionais, com entrega a domicílio e abertura de conta-corrente mensal para as firmas.
- ★ Preparação da documentação para viagens.
- ★ Viagens organizadas em grupo para manifestações profissionais e turísticas.
- ★ Aluguel de carros e reservas de hotéis.
- ★ Todo e qualquer serviço ligado a viagens no Brasil e no Exterior

AGENCIA FRANCESA E BRASILEIRA DE TURISMO

MAIPIZ: Rua Marconi, 71 - 2.º andar — FONES: 32.5634 — 33.6296 — 33.4431
— 33.8322 — 34.7209 — 34.2860 — 34.8837 — 35.3774 — 36.7645
FILIAL: Av. Adolfo Pinheiro, 384 — Galeria Borba Gato — Loja 4 e 6,
FONES: 41.3161 — 507.0420

Já temos no Brasil a lingerie
Christian Dior

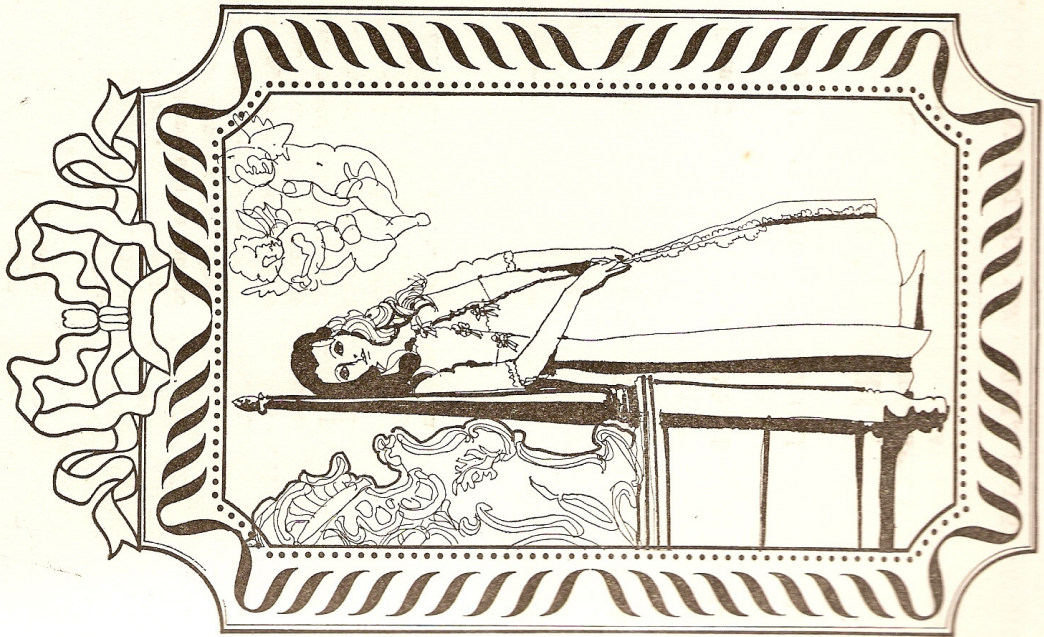

São Paulo, 16 de julho de 1968. — às 21 horas

DEPARTAMENTO DE CULTURA
SECRETARIA DE EDUCAÇÃO E CULTURA
PREFEITURA DO MUNICÍPIO DE SÃO PAULO

apresenta

GRUPO EXPERIMENTAL DE DANÇA

«O BARRÓCO»

SALVADOR-BAHIA 1968

PROGRAMA

1.a Parte

abertura — estático — panejamento (trio-quarteto-solo)
procissão

2.a Parte

pietá — madalena — sta. tereza (solos)

3.a Parte

anjos — volutas — dinâmico
(espetáculo sem intervalo)

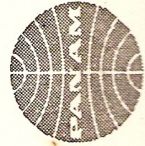

VENHA CONHECER O MUNDO
MARAVILHOSO DA PAN AM
A ÚNICA QUE OPERA AO REDOR
DO MUNDO PARTINDO DE
SÃO PAULO

A LINHA AEREA DE MAIOR EXPERIENCIA NO MUNDO
Rua São Luis, 29
Tel.: 37-6041